

SL.NO	VILLAGE NAME	SY.NO	AREA IN			CONVERSION ORDER NUMBER
			Acres	Guntas	Kharab	
1	HUDUGURU	599	02	01	00	ALN.SR/(G)SAKALA/78/2012-13 Dtd:-04-09-2013
2		600	02	20	02	
3		601	02	01	04	
4		602	01	35	03	
TOTAL AREA			08	17	09	

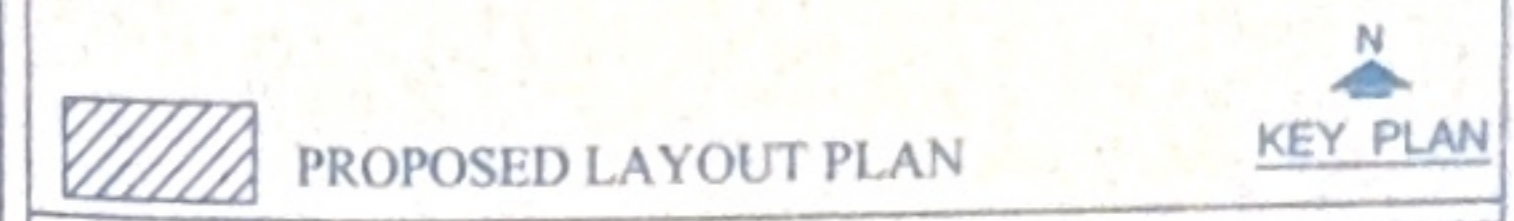
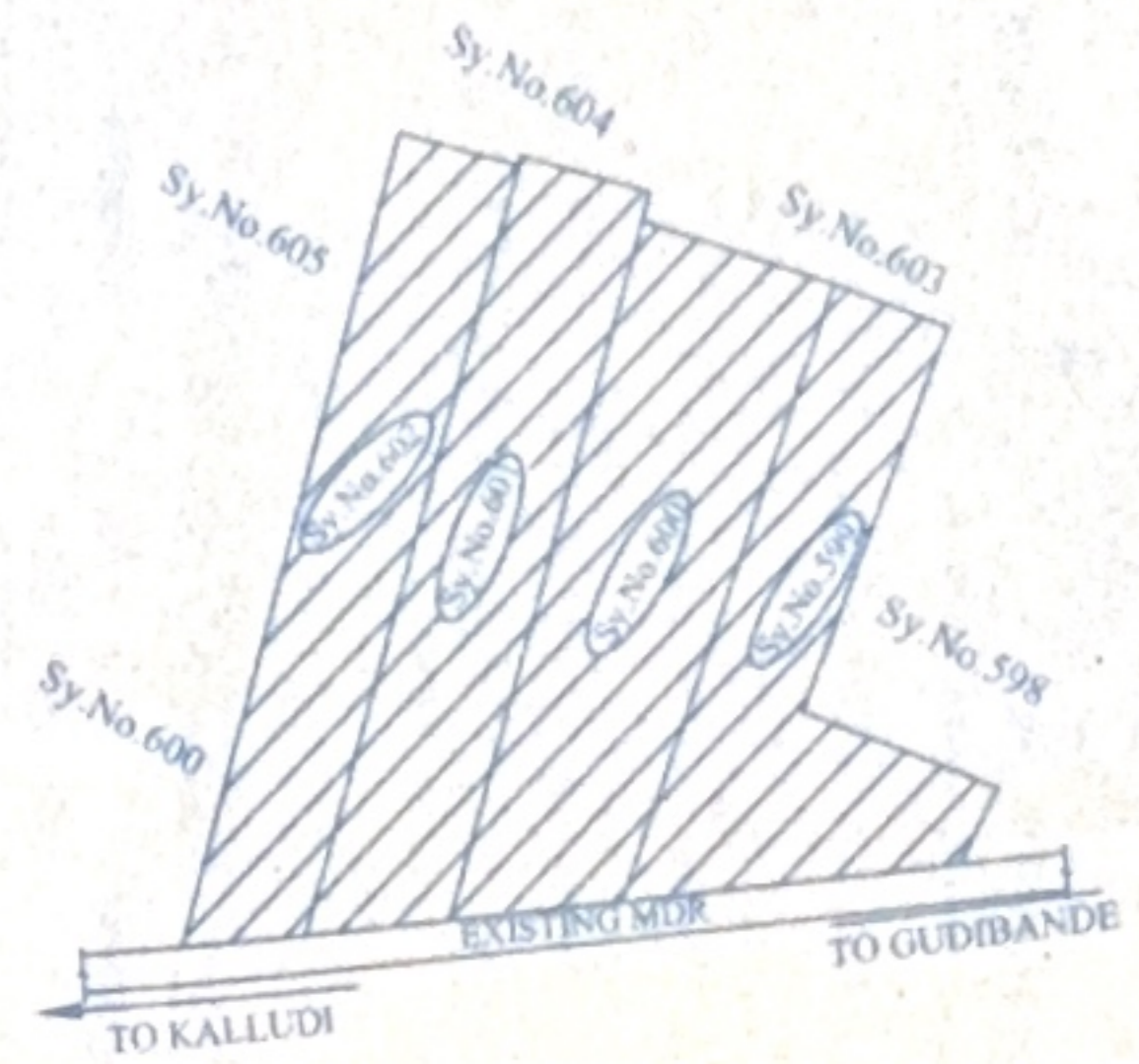

LAND USE ANALYSIS

Sl.No	Land Use	Area Sq.m	%
1	Residential	18,120.71	53.15
2	Park & Open space	4,932.65	14.47
3	Civic Amenity	1,718.04	5.04
4	Street / Road	9,323.07	27.34
TOTAL		34,094.77	100.00

TOTAL EXTENT :3.40Ha (08 ACRE 17GUNTAS)
 EXCLUDING 'B' KHARAB(09 GUNTAS)

SITE DETAILS

Sl.No	Dimension	Nos
1	9.14M x 12.19M	12
2	9.14M x 15.24M	58
3	15.24M x 24.38M	10
4	Odd Sites*	29
TOTAL		109

GOVERNMENT OF KARNATAKA
 DEPARTMENT OF TOWN & COUNTRY PLANNING
 OFFICE OF THE JOINT DIRECTOR OF TOWN & COUNTRY PLANNING,
 BANGALORE DIVISION, MS BUILDING, BANGALORE

[Signature]
 12.6.14
 Joint Director
 Town & Country Planning

Drawn & Checked by: Krishnanayaka A.T.P Date: June/2014
 PROPOSED RESIDENTIAL LAYOUT AT
 SY.NO.599,600,601& 602 OF HUDUGURU VILLAGE,
 D PLYA HOBLI, GAURIBIDANUR TALUK.
 TOTAL EXTENT :3.41Ha (08 ACRE 17 GUNTAS)
 IN FAVOUR OF Shri T.Varadareddy S/o Late.Ramareddy
 SCALE: 1:1000
 Drg.No. Chikkabellapur

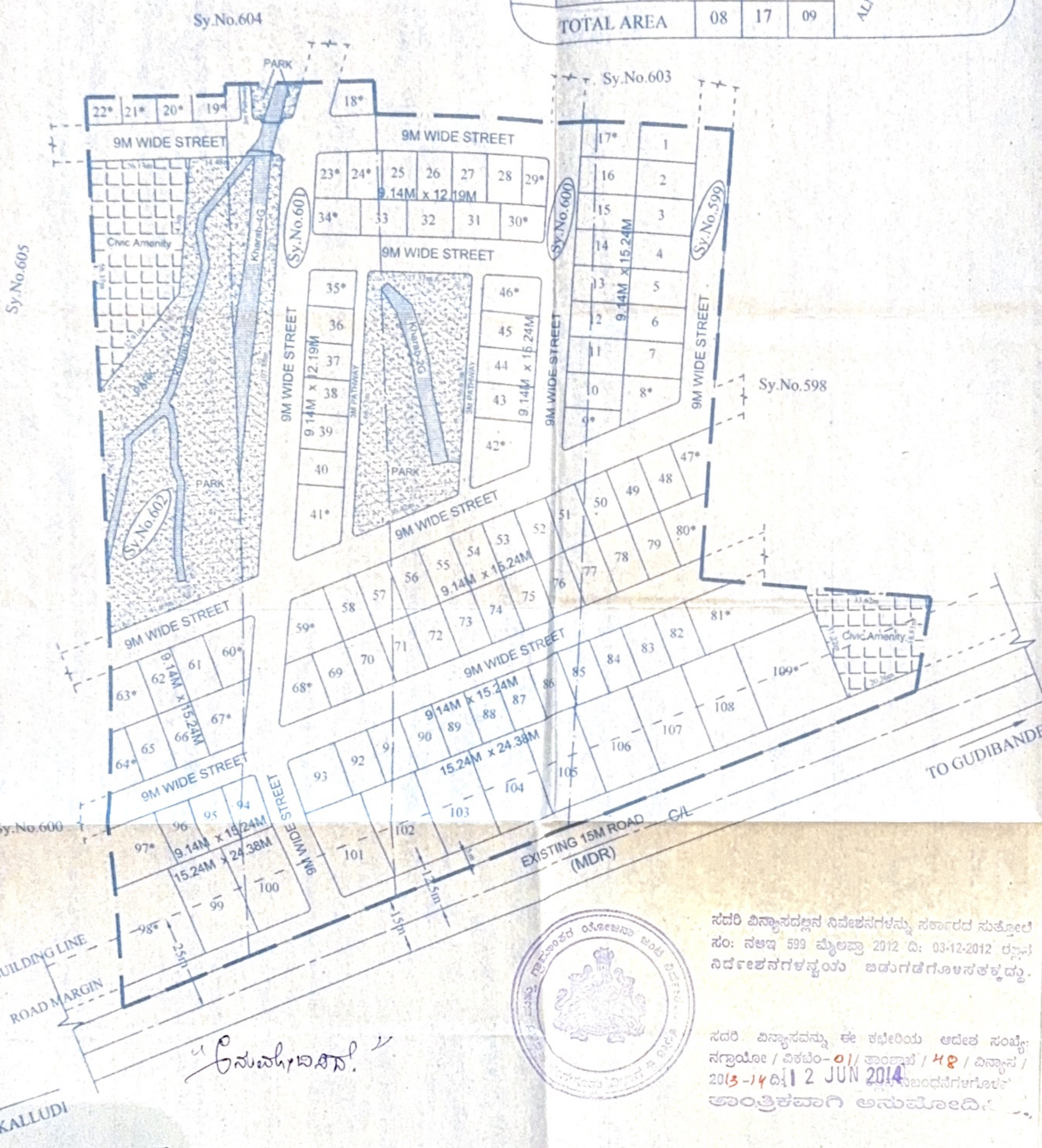

[Signature]
 ಅಧ್ಯಕ್ಷರು
 ಪುನಃಗೂರು ಗ್ರಾಮ ಪಂಚಾಯತಿ
 ಗೌರವಿಸೂರು ತಾಲ್ಲೂಕು

[Signature]
 ಪಂಚಾಯತಿ ಅಧ್ಯಕ್ಷರು
 ಪುನಃಗೂರು ಗ್ರಾಮ ಪಂಚಾಯತಿ
 ಗೌರವಿಸೂರು ತಾಲ್ಲೂಕು



ಸದರಿ ವಿನ್ಯಾಸದಡಿ ನಿವೇಶನಗಳನ್ನು ಸರ್ಕಾರದ ಸುತ್ತೋಲೆ ಸಂ: ನಅಇ 599 ಮೈಅಪ್ರಾ 2012 ದಿ: 03-12-2012 ರಲ್ಲಿ ನಿರ್ದೇಶನಗಳನ್ವಯ ಐದಾಗಡೆಗೊಳಿಸತಕ್ಕದ್ದು.

ಸದರಿ ವಿನ್ಯಾಸವನ್ನು ಈ ಕಛೇರಿಯ ಅಧೀನ ಸಂಖ್ಯೆ: ನಗ್ರಾಯೋ / ವಿಶಬಂ-01/ ಅಂಪಾಬೆ / 48 / ವಿನ್ಯಾಸ / 2013-14 ದಿ: 12 JUN 2014 ರಲ್ಲಿ ನಿರ್ದೇಶನಗಳಿಗೋಳಿಸಿ ಅಂತಿಮಗಾಗಿ ಅನುಮೋದಿಸಿ.